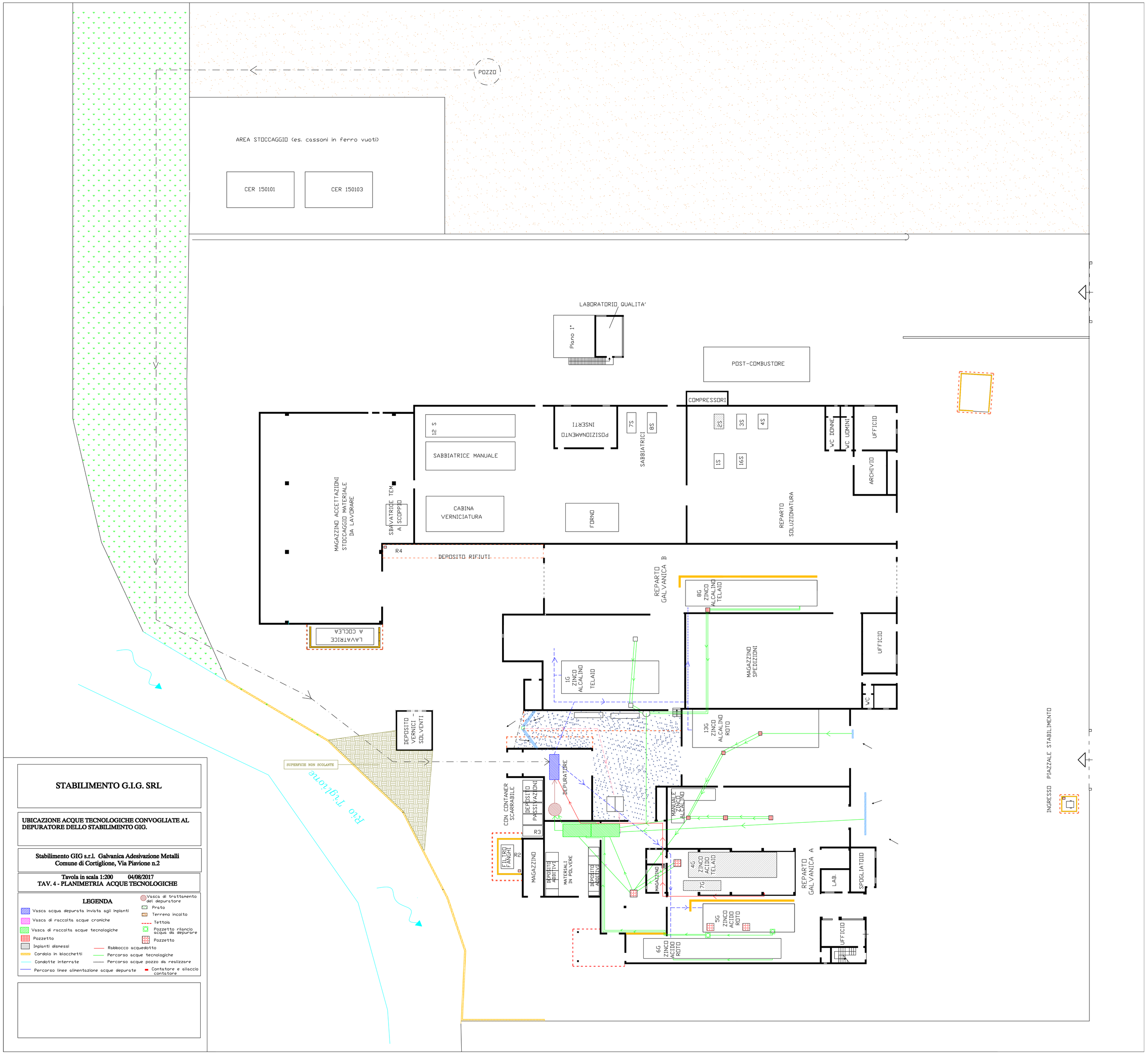

STABILIMENTO G.I.G. SRL

UBICAZIONE ACQUE TECNOLOGICHE CONVOGLIATE AL DEPURATORE DELLO STABILIMENTO GIG.

Stabilimento GIG s.r.l. Galvanica Adesivazione Metalli
Comune di Cortiglione, Via Piavione n.2

Tavola in scala 1:200 04/08/2017
TAV. 4 - PLANIMETRIA ACQUE TECNOLOGICHE

LEGENDA

- Vasca acqua depurata inviata agli impianti
- Vasca di raccolta acque croniche
- Vasca di raccolta acque tecnologiche
- Pozzetto
- Impianti dismessi
- Cordolo in blocchetti
- Condotte interrate
- Percorso linee alimentazione acque depurate
- Vasca di trattamento del depuratore
- Prato
- Terreno incolto
- Tettoia
- Pozzetto rilancio acqua da depurare
- Pozzetto
- Rubinetto acquedotto
- Percorso acque tecnologiche
- Percorso acque pozzo da realizzare
- Contatore e allaccio contatore